

Alur Pengajuan Judul Skripsi

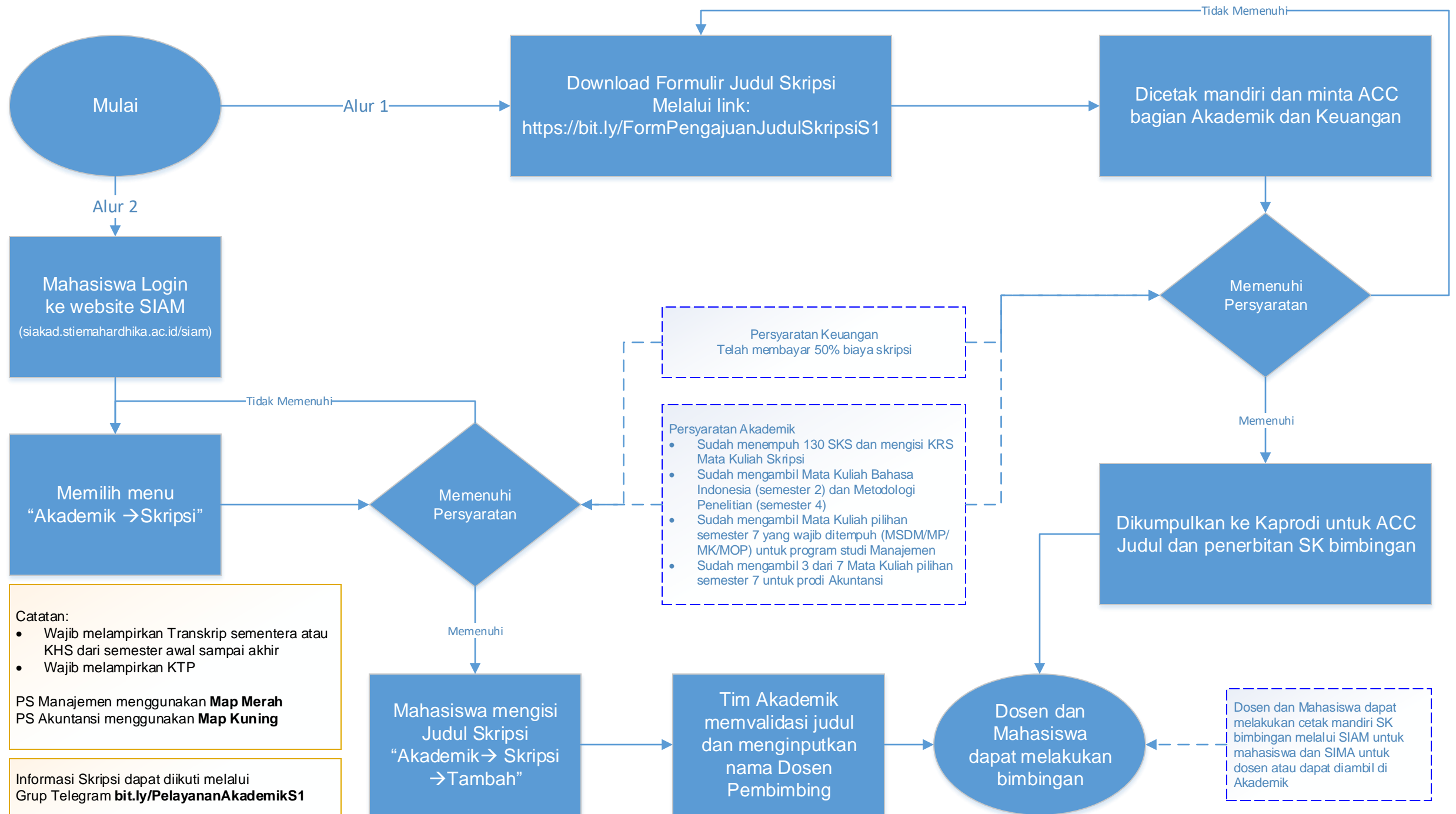



**SURAT PENGAJUAN
JUDUL SKRIPSI PS. MANAJEMEN**

Bersama ini saya bermaksud mengajukan judul skripsi, Adapun identitas diri saya adalah :

NIM : _____

NAMA : _____

NO. KTP : _____

PROGRAM STUDI : Manajemen

KELAS : _____

KONSENTRASI : MSDM/Manajemen Pemasaran/M. Operasi/M.Keuangan *)

ALAMAT : _____

Handphone : _____ Telp : _____

CATATAN AKADEMIK	CATATAN KEUANGAN
<p>Jumlah SKS yang sudah ditempuh minimal 130 SKS, termasuk :</p> <ol style="list-style-type: none">1. MK. Bahasa Indonesia2. MK. Metodologi Penelitian (atau sedang) <p>Pilihan Konsentrasi M. Pemasaran Perilaku Konsumen & Pemasaran Strategi</p> <p>Pilihan Konsentrasi MSDM Manajemen Kinerja & Strategi MSDM</p> <p>Pilihan Konsentrasi Keuangan Manajemen Resiko & M. Keuangan Internasional</p> <p>Pilihan Konsentrasi Operasi / Produksi Manajemen Proyek & Manajemen Mutu</p> <p style="text-align: center;">Tertanda, Kabag. Akademik,</p> <p style="text-align: center;">_____</p>	<p>Catatan Keuangan Mahasiswa, adalah :</p> <ol style="list-style-type: none">1. SPP () Lunas () Belum2. SKRIPSI () Lunas () Belum3. Lain – lain : _____ <p style="text-align: center;">() Boleh ajukan Judul () Tidak Boleh</p> <p style="text-align: center;">Tertanda Kabag. Keuangan BPH</p> <p style="text-align: center;">_____</p>

Demikian Surat Permohonan dari saya. Surabaya, _____

Mahasiswa,

Catatan : Minimal telah membayar 50% biaya skripsi saat menerima SK

- **Wajib melampirkan foto copy Sertifikat untuk SKPI**
- **Wajib melampirkan Transkrip Sementara atau KHS dari semester awal sampai akhir**
- **Wajib melampirkan KTP**

Informasi SKRIPSI dapat diikuti melalui Edmodo, dengan group code : **6bhm9**

JUDUL SKRIPSI

1. Judul I (Satu)

2. Judul II (Dua)

Mengetahui,
Ketua Jurusan Manajemen

Pembimbing 1

Pembimbing 2

Anita Kartika Sari, ST., MT., MM

Gambarkan Kerangka Konseptual (Kuantitatif) atau Kerangka Berpikir (Kualitatif)

